



PUNTA SOLDADO

BUENAVENTURA - VALLE DEL CAUCA

Comunidad ubicada en la cuenca baja del río Anchicaya al frente de la Bocana. Forma parte de la Bahía de Buenaventura a 13 km de la vía marítima del embarcadero. Su mayor autoridad es el consejo comunitario.



Cantidad de habitantes
370 PERSONAS



Cantidad de familias
100 FAMILIAS

Vías de acceso

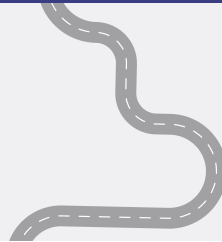

Distancia del casco urbano

MINUTOS

KILOMETROS



Infraestructura comunitaria

- ◆ Puestos de Salud
- ◆ Instituciones educativas (IE)
- ◆ Caseta comunal

Servicios Públicos

Conectividad

- ◆ Malo



Solo satelital en la cancha.

Educación e infraestructura educativa

Centro educativo rural La Paulina Primaria hasta el grado 8vo, 120 estudiantes, de 9 a 11 lo hacen en la IE de Puerto Valdivia (cuanta con 10 sedes en las veredas aledañas, en total en promedio 614 estudiantes)

Infraestructura salud y atención psicosocial

Actividades económicas principales y vocación productiva

- ◆ Piscicultura
- ◆ Agricultura

Iniciativas productivas priorizadas

- Este proyecto tiene por objetivo generar articulación y complementariedad con las acciones de las instituciones del Distrito de Buenaventura y del nivel regional o nacional para avanzar en la construcción y puesta en marcha del proyecto de etno turismo de naturaleza y cultural de Punta Soldado. Se trabajara los ejes de Gobernanza del turismo en el Consejo Comunitario
- ◆ Fortalecimiento de Experiencias y Servicios; Fortalecimiento de competencias individuales y colectivas y Estrategias de divulgación y comercialización.

Actividades de ocio

Otros programas USAID

- ◆ Apoyo para la implementación del sistema híbrido de energía CELSIA S.A.
- ◆ Creación de la Junta Administradora del Sistema de Energía-JASE
- ◆ Programa de asistencia técnica agropecuaria-CELSIA S.A.
- ◆ La ruta del coco y la piangua: Un camino para la gestión colectiva del Territorio (Convocatoria OIM)
- ◆ Fortalecimiento de la junta administradora del servicio-JASE como eje de desarrollo económico y ambiental (Convocatoria USAID-IPA)

Punto SOLE

- ◆ <https://padlet.com/comunidadpuntas/comunidad-de-punta-soldado-suselk3hh3kx7hl>

Iniciativas productivas priorizadas

Medios de comunicación

Alianzas y colaboradores

Eventos significativos de la vida comunitaria test screenshot

Uniando artes tradicionales

Agosto 2024

Arrullo por la paz

Julio 2024

Jornada de limpieza de la playa de la Isla Punta Soldado

Julio 2024

Día de la Cultura Viviendo La paz

Mayo 2024

Primer SOLE Punta Soldado

Marzo 2024

Encuentro Cultural – Medicinal Tradicional

Agosto 2024

Día deportivo

Julio 2024

Buenaventura Fashion

Junio 2024

Recorridos históricos por el territorio

Mayo 2024

TALLER DE INSPIRACIÓN SOLE + WLH

Marzo 2024

